

01 Pianta chiosco - scala 1:50

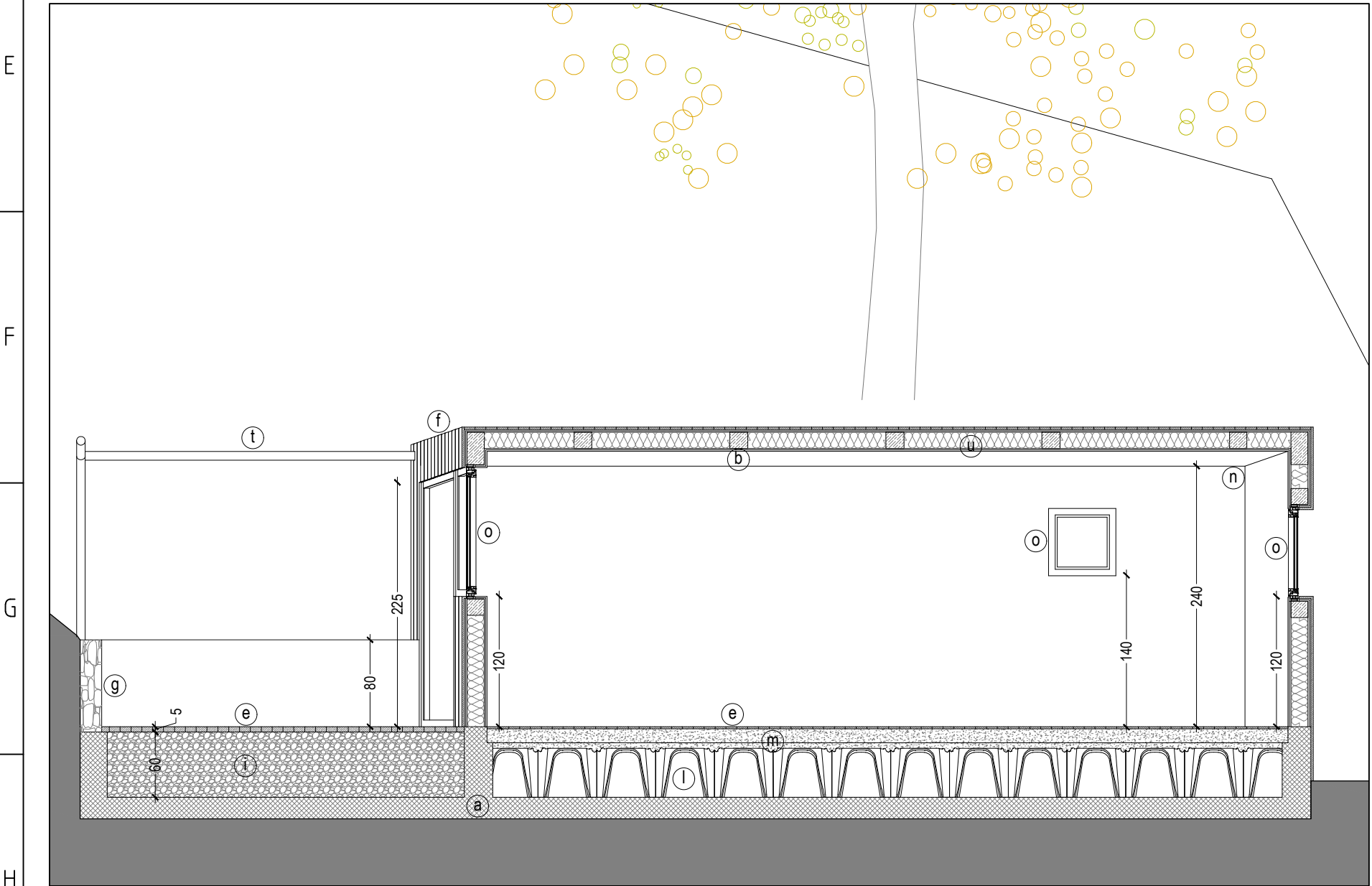

02 Sezione A - scala 1:50

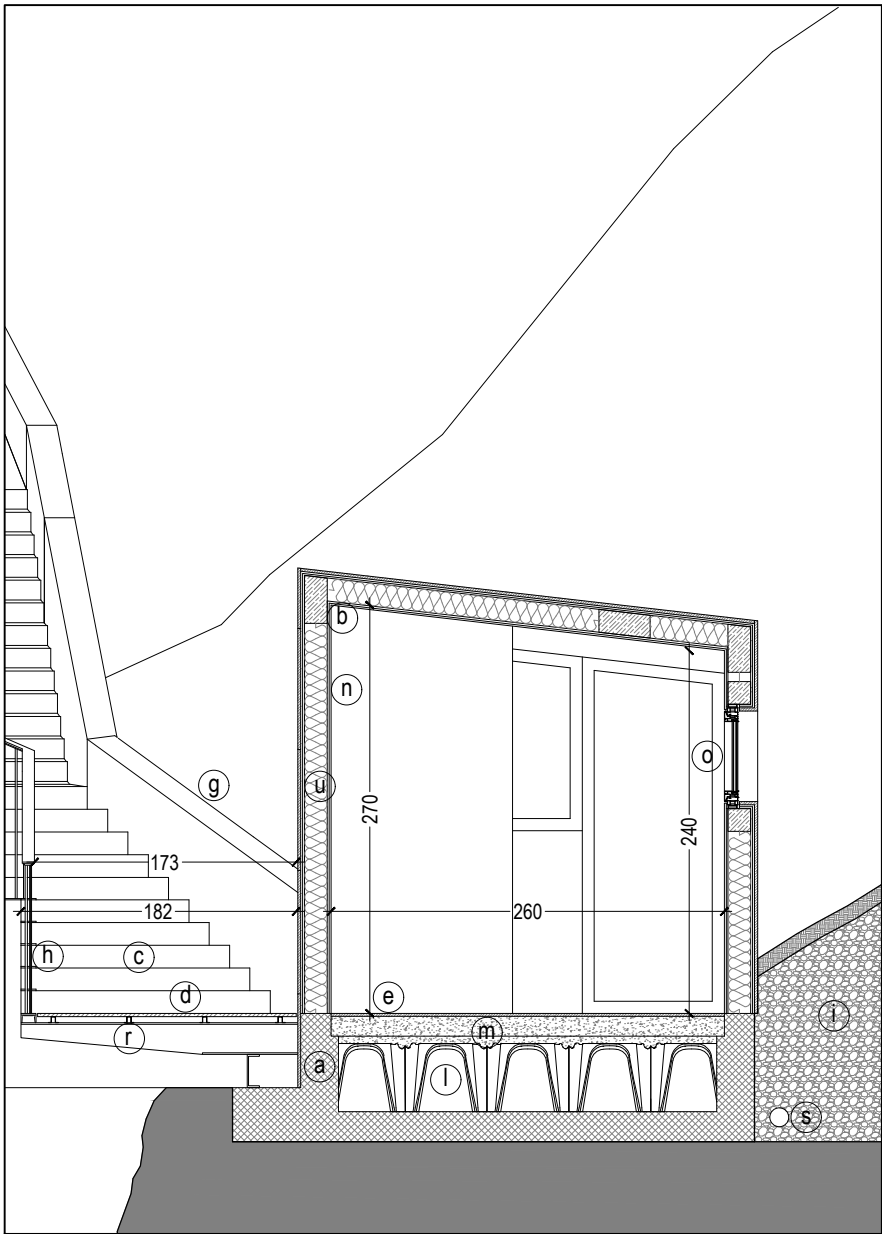

03 Sezione B - scala 1:50

Legenda

- a struttura in calcestruzzo
- b struttura in legno di abete
- c gradini in pietra naturale tipo Moltrasio o similare
- d pavimentazione in doghe di legno tipo Iroko o similare
- e pavimentazione in pietra naturale tipo Moltrasio o similare
- f rivestimento in pietra naturale tipo Moltrasio o similare
- g muratura in conci di pietra naturale tipo Moltrasio o similare
- h parapetto a disegno in ferro verniciato RAL 9011
- i ghiaia
- l vespaio in elementi in plastica con soletta di completamento
- m massetto per interni a 300 kg di cemento
- n controparete in lastre di cemento fibrorinforzato tipo "Knauf Aquapanel" o similare
- o serramento in acciaio inox
- r profilo omega in alluminio
- s tubo per drenaggio in polietilene
- t profilo tubolare in ferro verniciato RAL 9011
- u pannelli di lana di roccia

Note

- Le quote lineari sono espresse in centimetri. Le quote altimetriche sono espresse in metri.



Comune di Brienno
via Regina, 70 - 22010 Brienno

Ampliamento del Parco pubblico di Via Regina

Progetto definitivo



noè
STUDIO DI ARCHITETTURA

Progettazione architettonica
Lorenzo Noè
Progettazione strutturale
Andrea Castiglioni



studio castiglioni
via bazzini, 24 - 20131 Milano
Tel 02 784238 - Fax 02 784238
segreteria@studiocastiglioni.biz

Collaboratori
Alberto Fedalto, Sara Boraschi, Valentina Lapis
Collaboratori
Dario Billi



viale Lombardia 66 - 20131 Milano
tel: +39 0287381011
mail: mail@lorenzonoè.com
web: www.lorenzonoè.com

Redatto FED	Verificato BOR	Approvato NOE	Descrizione Emesso per approvazione
----------------	-------------------	------------------	--

N. 1	Data 01.06.2022
---------	--------------------

DEF

Planimetria e sezioni chiosco

AR06

Questo documento non potrà essere copiato, riprodotto o altrimenti pubblicato in tutto o in parte senza il consenso di questo studio

2021_017PARCO2