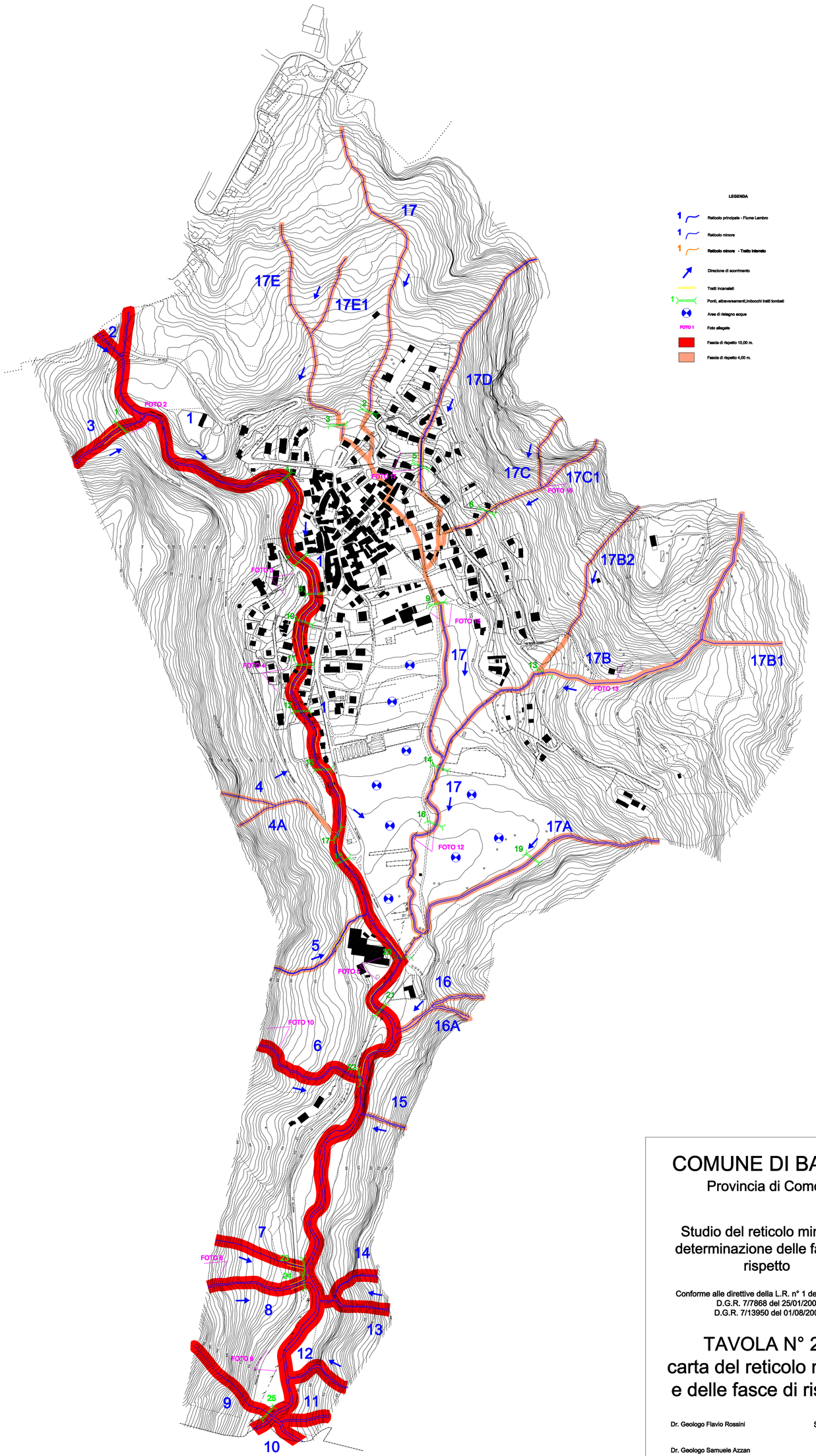

COMUNE DI BARNI

Provincia di Como

Studio del reticolo minore e determinazione delle fasce di rispetto

Conforme alle direttive della L.R. n° 1 dell'05/01/2000
D.G.R. 7/7868 del 25/01/2002
D.G.R. 7/13950 del 01/08/2002

TAVOLA N° 2.1
carta del reticolo minore e delle fasce di rispetto

Dr. Geologo Flavio Rossini

Dr. Geologo Samuele Azzan

Scala 1/2000