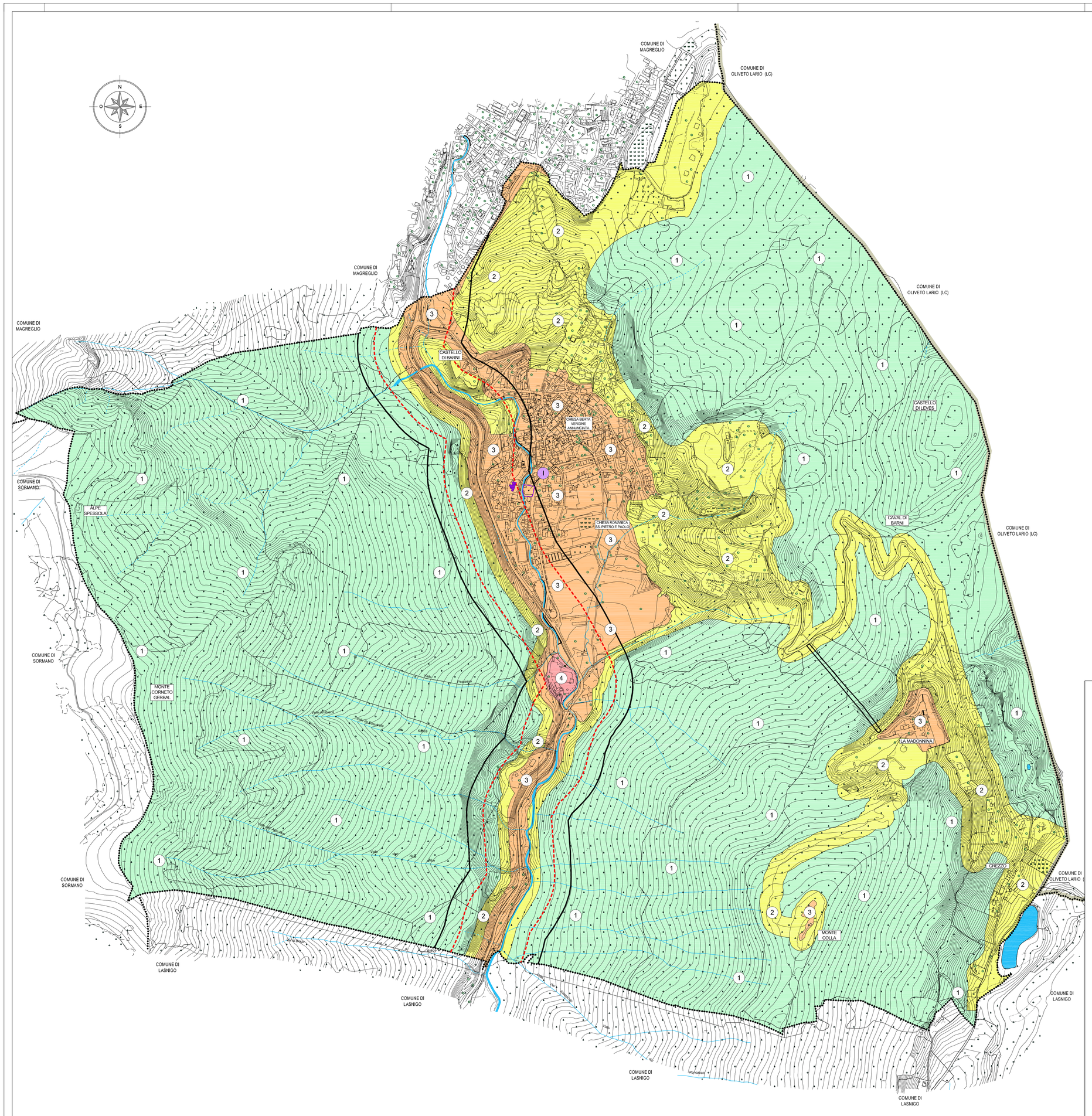

LEGENDA

SIMBOLOGIE

confine comunale

confine provinciale

CLASSIFICAZIONE DEL TERRITORIO COMUNALE

1 CLASSE I - Aree particolarmente protette

2 CLASSE II - Aree destinate ad uso prevalentemente residenziale

3 CLASSE III - Aree di tipo misto

4 CLASSE IV - Aree di intensa attività umana

5 CLASSE V - Aree prevalentemente industriali

6 CLASSE VI - Aree esclusivamente industriali

Limite di fascia A di cui al D.P.R. 30 MARZO 2004 N° 142
Fascia con estensione di 100 m. dal bordo strada
-limiti ricettori sensibili scuole (solo limite diurno), ospedali, case di cura e di riposo: 50 dB (A) diurno - 40 dB (A) notturno
-limiti tutti i ricettori: 70 dB (A) diurno - 60 dB (A) notturno

Limite di fascia B di cui al D.P.R. 30 marzo 2004 n° 142
Limite di fascia B di cui al D.P.R. 30 MARZO 204 N° 142
Fascia con estensione di ulteriori 50 m. dal limite della fascia A
-limiti ricettori sensibili scuole (solo limite diurno), ospedali, case di cura e di riposo: 50 dB (A) diurno - 40 dB (A) notturno
-limiti tutti i ricettori: 65 dB (A) diurno - 55 dB (A) notturno

ricettore sensibile: SCUOLA

I aree da destinarsi a spettacolo a carattere temporaneo, ovvero mobile, ovvero all'aperto

VALORI ASSOLUTI DI IMMISSIONE

	PERIODO DIURNO	PERIODO NOTTURNO
Classe I	50 dB(A)	40 dB(A)
Classe II	55 dB(A)	45 dB(A)
Classe III	60 dB(A)	50 dB(A)
Classe IV	65 dB(A)	55 dB(A)
Classe V	70 dB(A)	60 dB(A)
Classe VI	70 dB(A)	70 dB(A)

STUDIO ACUSTICO COMUNALE
Redatto da Società PHONECO s.r.l.

COMUNE DI

Barni

PROVINCIA DI COMO

PIANO DEL GOVERNO DEL TERRITORIO

tavola

11

scala 1:5.000

APPROFONDIMENTI TEMATICI: TAVOLE DI SINTESI

Carta di sintesi dello studio acustico
elaborato propedeutico alla redazione del P.G.T.

adozione delibera	C. C. n°	del	.2021
approvazione delibera	C. C. n°	del	.2021

il tecnico	il Sindaco	il Vice Segretario Comunale
dott. Arch. Marielena Sgroi	Sig. Mauro Caprani	Dott.ssa Livia Cioffi

Tutta la documentazione: parti scritte, fotografie, planimetrie e relative cartografie utilizzate sono coperte da copyright da parte degli autori/ed esterni del progetto.
Il loro utilizzo anche parziale è vietato fatta salva espressa autorizzazione scritta da richiedere agli autori.

Dott. Arch. Marielena Sgroi - Lambrugo (CO) - via C. Battisti, 19 - tel 031/3590232 - fax 031/3592139 - Mail: elena@studiosgroi.it