

Legenda

Confine Comunale

Classe sensibilità paesaggistica

Bassa

Media

Elevata

Molto elevata

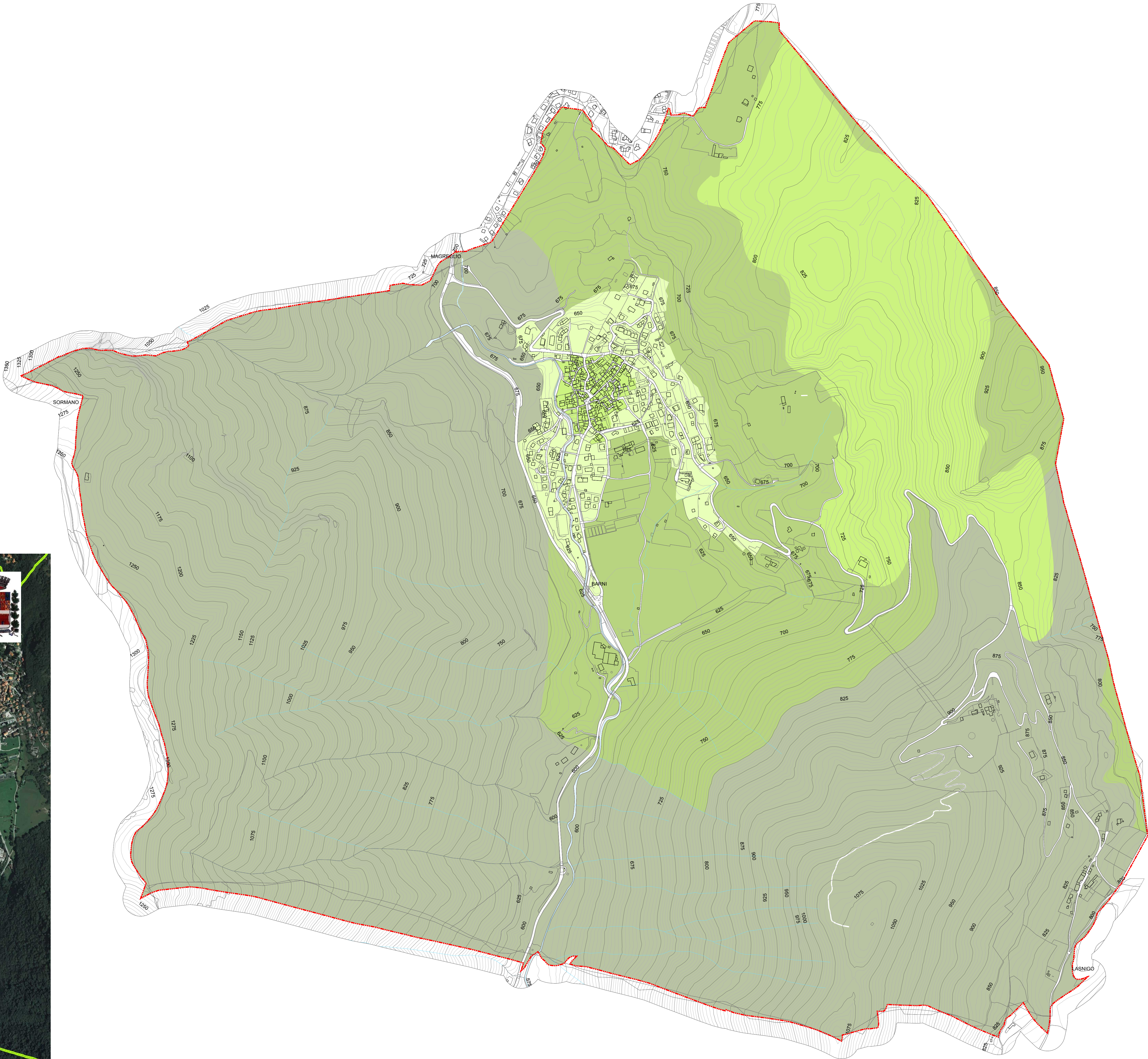

COMUNE DI BARNI
Provincia di Como
Via Bricchi, 3 - 22030 Barni (CO)
Tel. 031/965136 Fax 031/965465
Cod. fisc. 00609670138
E-mail: tecnico@comune.barni.co.it
www.comune.barni.co.it



P.G.T.

Piano di governo del territorio

ai sensi della Legge Regionale 12/05 – art. 10/bis

PR 04	Piano delle regole
Scala 1:5.000	Sensibilità paesaggistica

Data	Ottobre 2015
Agg.	
Adozione	Decreto Commissario ad Acta n°. 1 del 16.05.2015
Parere di compatibilità	Atto dirigenziale Provincia di Como n°. 35889 del 25.08.2015
Approvazione	Decreto Commissario ad Acta n°. 2 del 14.10.2015
Pubblicazione	B.U.R.L. n° del
Il commissario ad Acta	Il Segretario Comunale
Arch. Ernesto Cimella	Dott. Fabio Acerboni
.....

**Arch. ANDREA NEGRINI**
22021 - San Giovanni al Bellagio (CO) - Via Sant'Abbondio n° 13
Cod. Fisc. 00251020340 - P.iva 01198680134
Tel. +39 031 950203 - Fax +39 031 950191
E-mail: anegri@archnegrini.com - P.ec: andrea.negrini@archnegrini.com
(iscritto all'Ordine degli Architetti, Pianificatori, Paesaggisti e Conservatori
della Provincia di Como n° 467)