

Legenda

Confine comunale

Tessuto storico

TS - Tessuto storico

Tessuto urbanizzato

TUC - Tessuto urbano consolidato

Ambito soggetto a permesso di costruire convenzionato

4A - PCC1 - A

4B - PCC1 - B

5 - PCC2

6 - PCC3

7 - PCC4

8 - PCC5

Ambito P.L. convenzionato vigente

9 - PL convenzionato "Pra del Lambro"

Ambito di completamento

1 - ACTUC1

2 - ACTUC2

3 - ACTUC3

Tessuto produttivo

TP - Tessuto produttivo

Tessuto turistico-ricettivo

TR - Tessuto turistico ricettivo

Tessuto trial

TRI - Tessuto Trial

Tessuto di trasformazione

1 - AT-R1

2 - AT-R2

Tessuto non urbanizzato

TA - Tessuto agricolo

TB - Tessuto boscato

Aziende Agricole

Fabbricati esistenti sparsi all'interno del tessuto non urbanizzato

Tessuto dei servizi

TSPUBE - Tessuto dei servizi pubblici esistenti

TSPUBP - Tessuto dei servizi pubblici in progetto

TSPRIE - Tessuto dei servizi privati esistenti

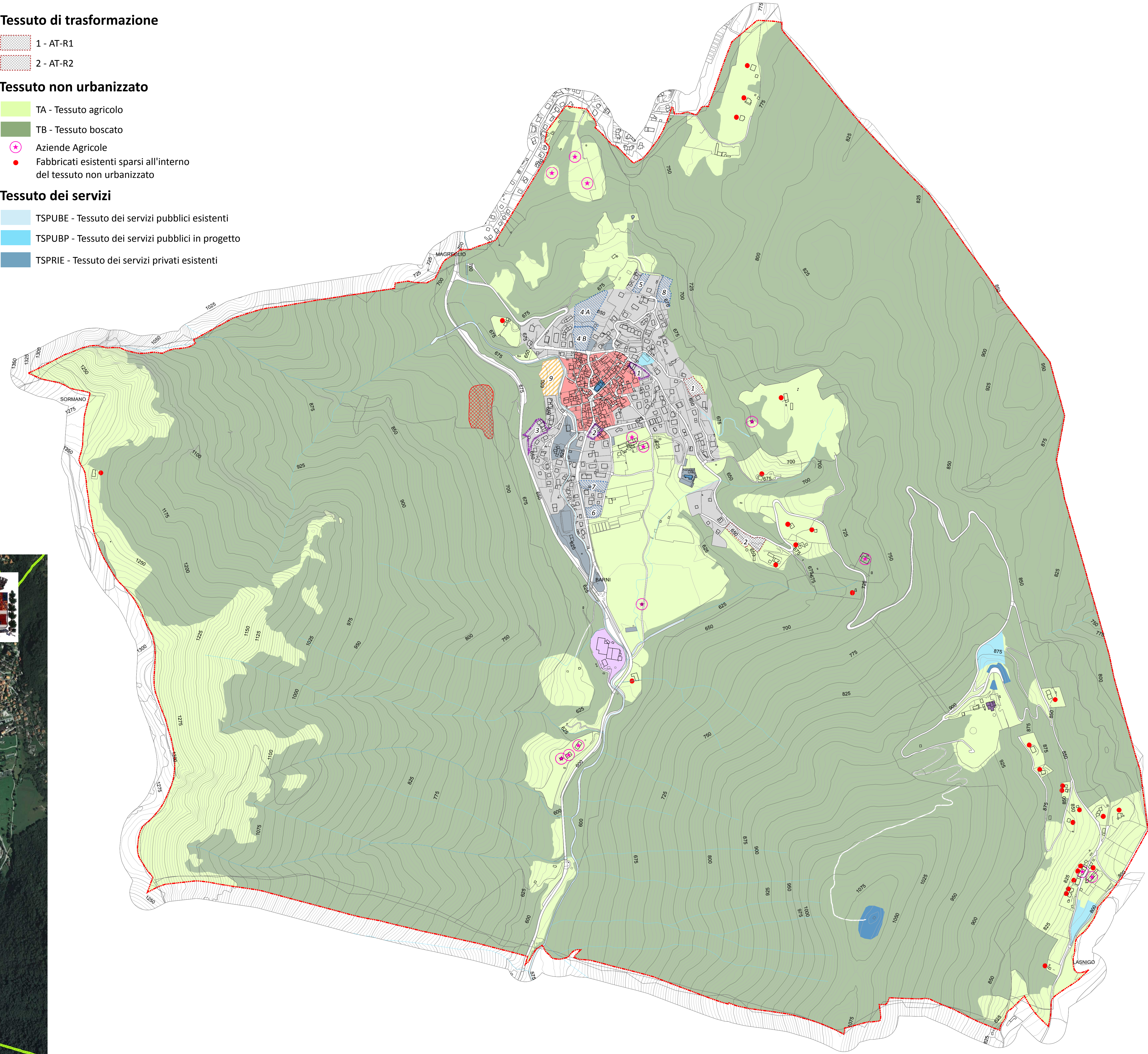

COMUNE DI BARNI

Provincia di Como  
Via Bricchi, 3 - 22030 Barni (CO)  
Tel. 031/965136 Fax 031/965465  
Cod. fisc. 00609670138  
E-mail: tecnico@comune.barni.co.it  
www.comune.barni.co.it



P.G.T.

Piano di governo del territorio

ai sensi della Legge Regionale 12/05 – art. 10/bis

PR 02 Piano delle regole

Scala 1:5.000 Carta dei tessuti

Data	Ottobre 2015
Agg.	
Adozione	Decreto Commissario ad Acta n°. 1 del 16.05.2015
Parere di compatibilità	Atto dirigenziale Provincia di Como n°. 35889 del 25.08.2015
Approvazione	Decreto Commissario ad Acta n°. 2 del 14.10.2015
Pubblicazione	B.U.R.L. .... n° ..... del .....
Il commissario ad Acta	Il Segretario Comunale
Arch. Ernesto Cimella	Dott. Fabio Acerboni

Arch. ANDREA NEGRINI  
22021 - San Giovanni di Belgio (CO) - Via Sant'Antonio n° 13  
Cod. Fisc. NGR 03420120231 P. IVA 01198840134  
Tel. +39 031 800203 - Fax +39 031 95019  
E-mail: andrea@archnegrini.com P.E.C.: andrea.negrini@archworkshop.it  
(iscritto all'Ordine degli Architetti, Pianificatori, Paesaggisti e Conservatori  
della Provincia di Como n° 467)