

LEGENDA

IMPIANTO STORICO

- N.A.F. NUCLEI DI ANTICA FORMAZIONE
- AMBITO ANALIZZATO NELLA TAVOLA R1.2* – CENTRI DI ANTICA FORMAZIONE
"Rilievo del Patrimonio edilizio esistente e strategie degli interventi di recupero"
- V.I.S. VILLE E ORGANISMI EDILIZI CONNESSI A COMPENDI DI PREGIO AMBIENTALE

IMPIANTO RECENTE

- T.U.C. TESSUTO URBANO DI COMPLETAMENTO
- T.U.V. TESSUTO URBANO AD ALTA INCIDENZA DI VERDE
- T.T.R. TESSUTO TURISTICO – RICETTIVO
- T.P.C. TESSUTO PRODUTTIVO CONSOLIDATO
- P.A.V.R. AMBITI SOTTOPOSTI A PIANIFICAZIONE ATTUATIVA VIGENTE – RESIDENZIALE

AMBITI DI RIQUALIFICAZIONE

- R.F.R. AMBITI DI RIQUALIFICAZIONE FUNZIONALE – RESIDENZIALE

AMBITI DI NON TRASFORMAZIONE E PROTEZIONE AMBIENTALE

- P.A.U. PROTEZIONE AMBIENTALE URBANA
- R.N.P. RIQUALIFICAZIONE NATURALE E PAESISTICA

AREE AGRICOLE

- A.A.C. AMBITI AGRO-COLTURALI

AMBITI DI INTERESSE PUBBLICO E GENERALE

- A.P.G. AREE E ATTREZZATURE PUBBLICHE O DI INTERESSE GENERALE

SISTEMA VINCOLISTICO

- F.R. FASCE DI RISPETTO STRADALI E CIMITERIALE
- AMBITI DI ELEVATA NATURALITA'
D.G.R. 19.01.10 n°. VIII/951 – m 800 s.l.m.
- CENTRO ABITATO
- VINCOLO D. Lgs. 42/04 – FASCIA DI RISPETTO LACUALE e FLUVIALE
- VINCOLO D. Lgs. 42/04 – L. 1497/39 (A VALLE DELLA S.S. 340)
- VINCOLO D. Lgs. 42/04 – L. 1089/39
- VINCOLO IDROGEOLOGICO R.D. 30.12.1923 n°. 3267
- CAPTAZIONI IDRICHE E FASCIA DI RISPETTO
D.Lgs. 258/00
D.G.R. 10.04.03 n°. 7/12693

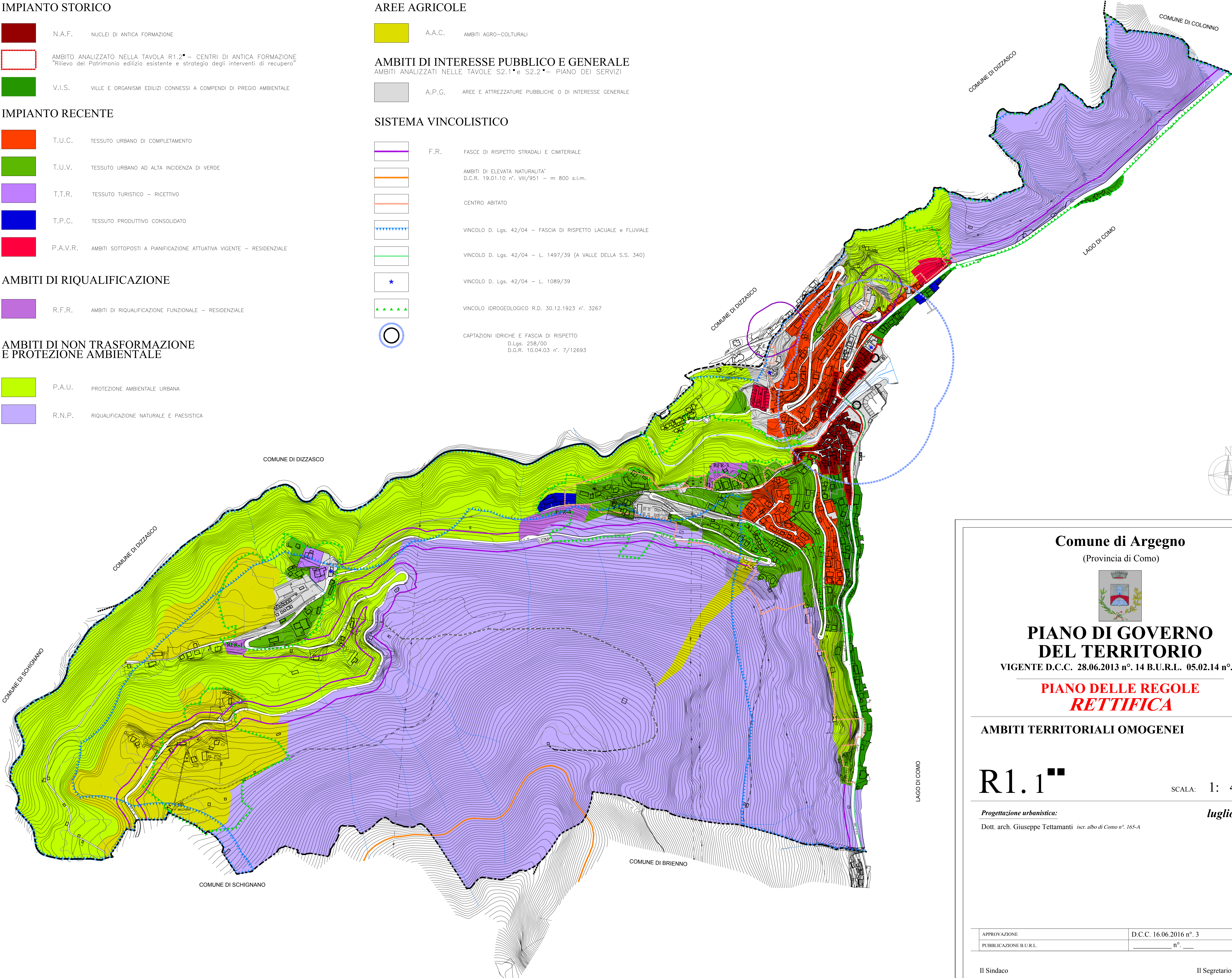

Comune di Argegno
(Provincia di Como)

PIANO DI GOVERNO
DEL TERRITORIO
VIGENTE D.C.C. 28.06.2013 n°. 14 B.U.R.L. 05.02.14 n°. 6

PIANO DELLE REGOLE
RETTIFICA

AMBITI TERRITORIALI OMOGENEI

R1.1^{''}

SCALA: 1: 4.000

Progettazione urbanistica:
Dott. arch. Giuseppe Tettamanti *iser. albo di Como n°. 165-A*

luglio 2016

APPROVAZIONE	D.C.C. 16.06.2016 n°. 3
PUBBLICAZIONE B.U.R.L.	n°. _____

Il Sindaco

Il Segretario Comunale

LA RIPRODUZIONE DEL PRESENTE DOCUMENTO E' VIETATA A NORMA DI LEGGE. DIVERSAMENTE SARA' NECESSARIO ACQUISIRE REGOLARE AUTORIZZAZIONE

Versione 7 luglio 2016

Stampa 7 luglio 2016