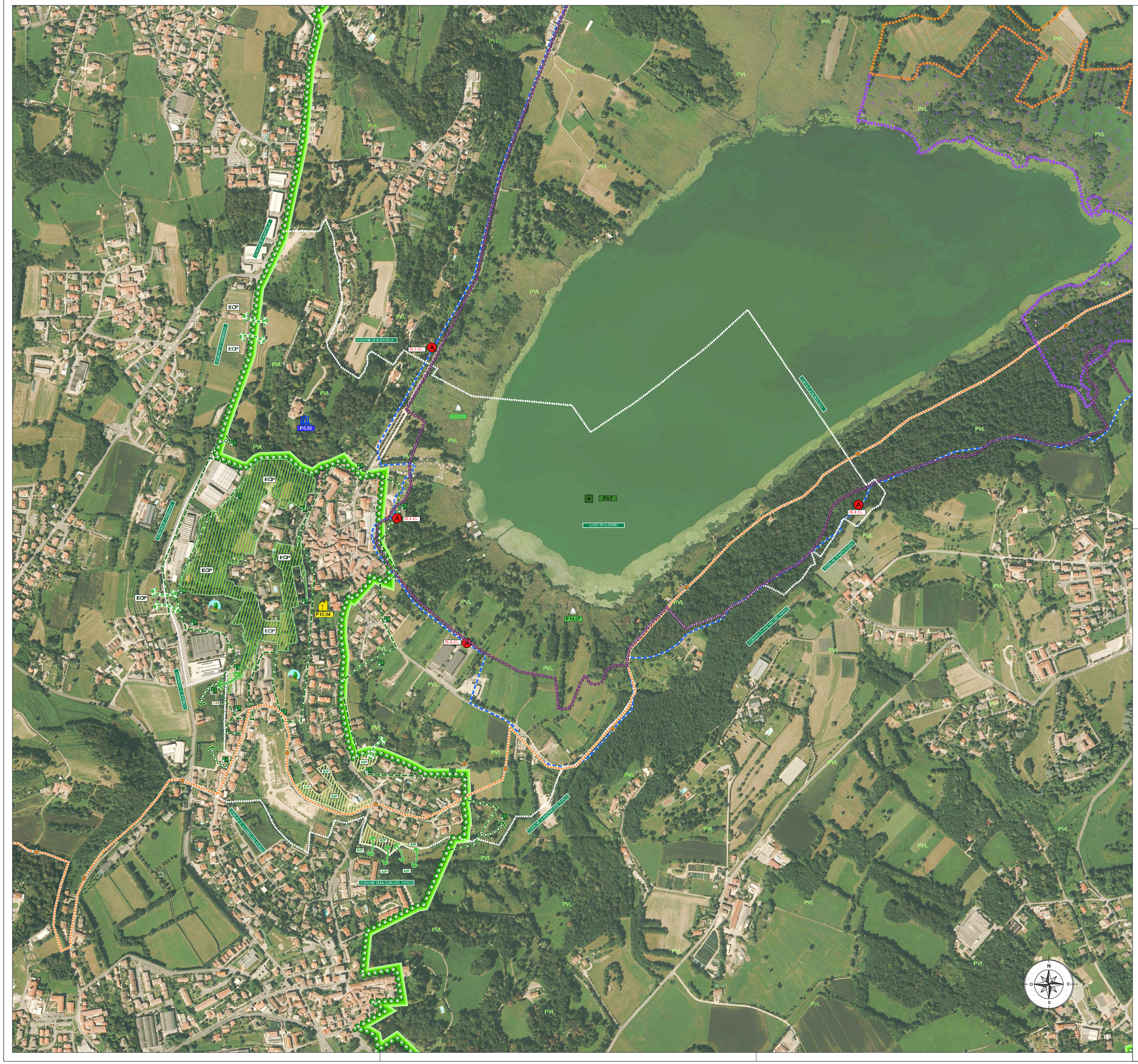


LEGENDA

ELEMENTI IDENTIFICATIVI P.T.P.R. REGIONE LOMBARDIA

(aggiornamento approvato con D.C.R. n°VIII/951 del 19.01.2010 B.U.R.L. serie Inserzioni del 17.02.2010)

ISTITUZIONE PER LA TUTELA DELLA NATURA:

- GEOSITO DI VALORE PREVALENTEMENTE NATURALISTICO n° 81 - RIVA ORIENTALE DEL LAGO DI ALSERIO

RETE ECOLOGICA REGIONALE

(approvato da Giunta Regionale in data 30 dicembre 2009, con Deliberazione n° 8/10962
"Rete Ecologica Regionale:approvazione degli elaborati finali, comprensivi del Settore Alpino Prealpi")

SETTORE R.E.R.: n°50 - Laghi Briantei

- ELEMENTI DI PRIMO LIVELLO DELLA R.E.R.
- ELEMENTI DI SECONDO LIVELLO DELLA R.E.R.

PIANO REGIONALE DELLA MOBILITA' CICLISTICA

Approvato con D.G.R. n°XI/1657 del 11.04.2014 e BURL n°16 del 22.04.2014

RETE CICLABILE REGIONALE

- Percorso Regionale a valenza NAZIONALE n° 2 "Pedemontana Alpina "

P.T.C.P. PROVINCIA DI COMO

(approvato dal Consiglio Provinciale in data 2 agosto 2006, con Deliberazione n° 59/35593, pubblicato sul BURL n° 38 - Serie Inserzioni e Concorsi del giorno 20 settembre 2006)

ELEMENTI PAESAGGISTICI:

- EDIFICIO STORICO CULTURALE — P.6.58 Villa Adelaide
- LUOGO DELL'IDENTITA' REGIONALE — P.9.7 Lago di Alserio
- LUOGO DI CULTO — P.10.94 Chiesa di San Clemente
- ZONA UMIDA — P.19.25 P.19.37 Lago di Alserio

LE AREE PROTETTE

- Perimetro Parco Regionale della Valle del Lambro (DGR 28.07.2000 n°7/601).
- Perimetro Parco Naturale (DGR 28.07.2000 n°7/601).
- SIC/ZPS — Sito di Importanza Comunitaria, Lago di Alserio IT2020005 - Dir. 92/43/CEE

LA RETE ECOLOGICA PROVINCIALE

Elementi Costitutivi Fondamentali

- ECP — ECP - Corridoi ecologici di I° livello
- BZP — BZP - Zone Tampone di I° livello
- CAS — CAS - Aree sorgenti di biodiversità di secondo livello

COLLEGAMENTI DI SISTEMA

- Connessione del verde con elementi di continuità
- Connessione del verde con elementi di discontinuità
- Verde privato di pregio ambientale

COMUNE DI

Alserio

PROVINCIA DI COMO

DOCUMENTO UNICO

L.R 12/2005 - L.R. 4/2008

- *DOCUMENTO DI PIANO*
- *PIANO DELLE REGOLE*
- *PIANO DEI SERVIZI*
- *V.A.S.*

P. G. T.

PIANO DI GOVERNO DEL TERRITORIO

approvazione delibera C. C. n°17 del 16.04.2009 - pubblicato su B.U.R.L. n° 30 del 29.07.2009
1^ variante app. delibera C. C. n° 28 del 26.09.2012 - pubblicato su B.U.R.L. n° 44 del 31.10.2012
2^ variante app. delibera C. C. n° 28 del 02.10.2013 - pubblicato su B.U.R.L. n° 49 del 04.12.2013

tavola

4

scala 1:5.000

COMPATIBILITA' CON GLI STRUMENTI SOVRAORDINATI E E DEFINIZIONE DELLA RETE ECOLOGICA COMUNALE

Rappresentazione su foto aerea della rete ecologica provinciale e dei collegamenti di sistema

3^ VARIANTE

delibera di adozione C.C. n° del . .2016
delibera di approvazione C.C. n° del . .2016

il tecnico
dott. Arch. Marielena Sgroi

il sindaco
sig. Stefano Colzani

resp. area
Edilizia Privata ed Urbanistica
arch. Antonino Tramontana

collaboratrice
Silvia Aragona

Tutte le documentazioni/immagini, planimetrie e relative schede grafiche utilizzate sono coperte da copyright a favore degli autori/esecutori del progetto.
Il loro utilizzo anche parziale e/o solo tale è espressamente autorizzato su dischi o file fisici e digitali.

Dott. Arch. Marielena Sgroi - Lambrugo (CO) - v. C. Battisti, n°19 - tel 031/3590232 - fax 031/3592139 - cell 3387128010 - Mail: elena@studiosgroi.it