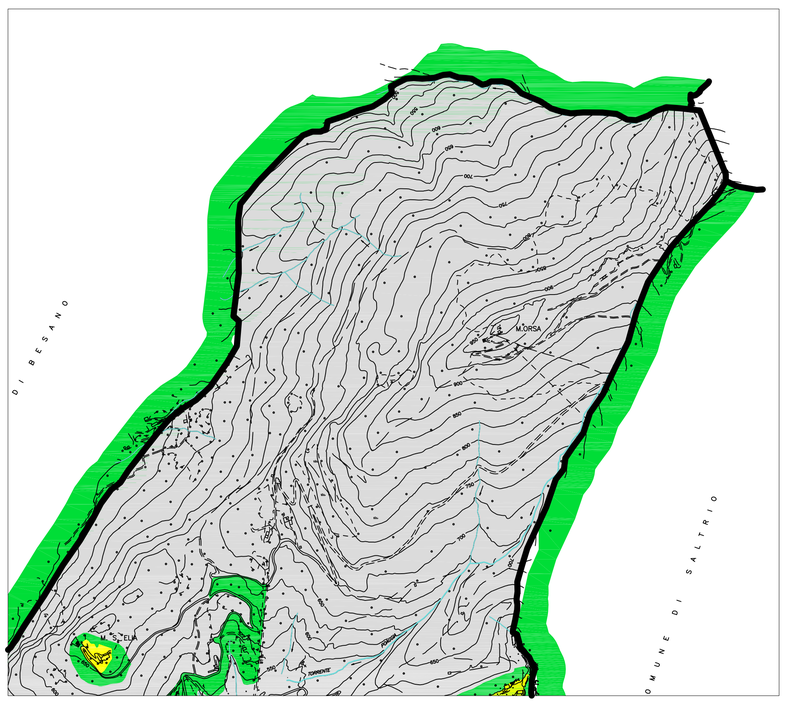

N

Scala 1:10.000

0 100 200 300 400 500 metri

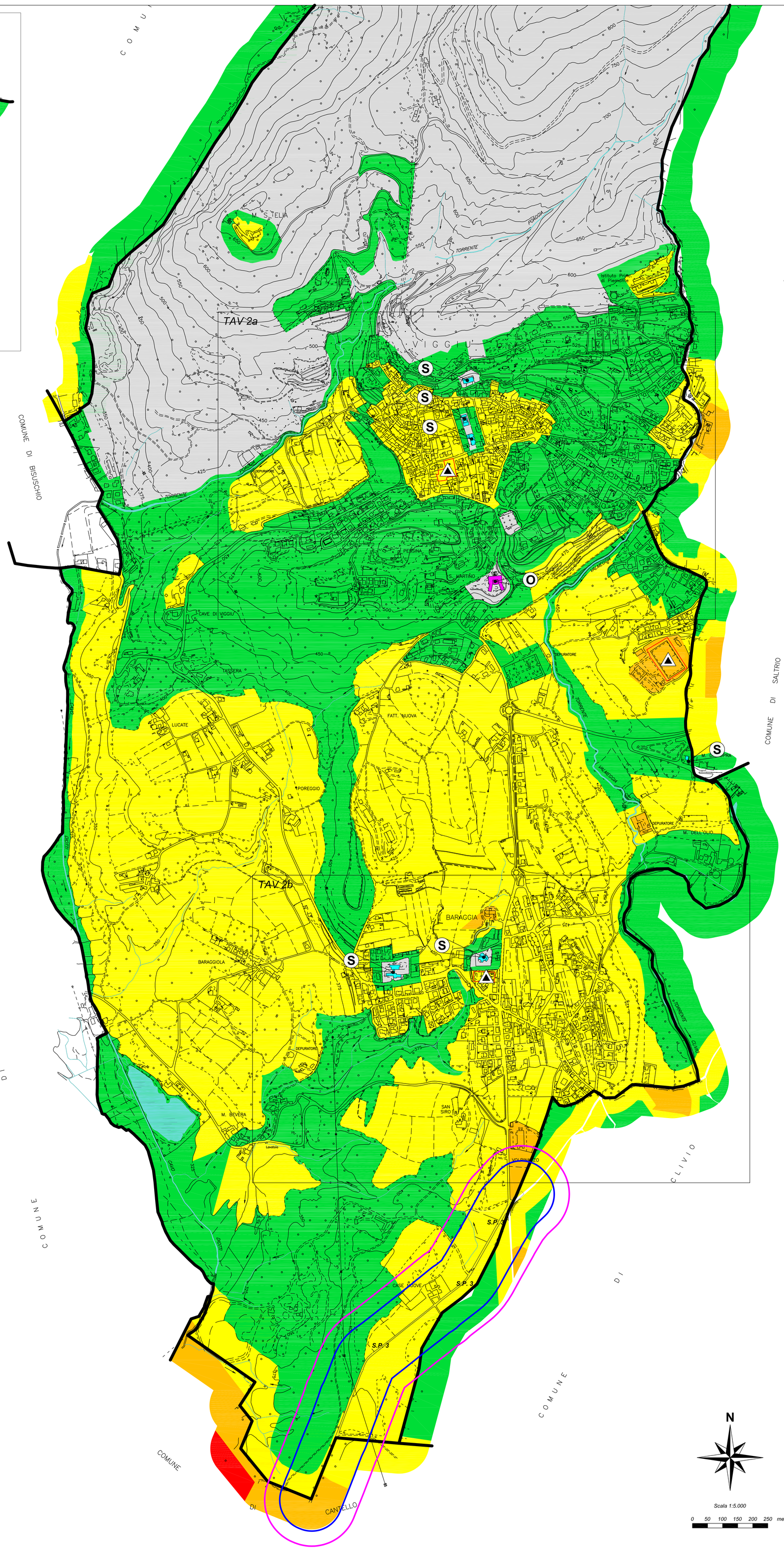

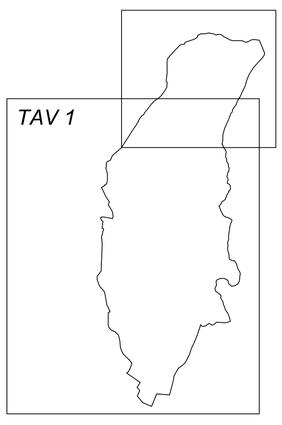

N

Scala 1:5.000

0 50 100 150 200 250 metri

LEGENDA:

CLASSE I Aree particolarmente protette
limiti 50 dB(A) diurno
40 dB(A) notturno

CLASSE II Aree destinate in prevalenza ad uso residenziale
limiti 55 dB(A) diurno
45 dB(A) notturno

CLASSE III Aree di tipo misto
limiti 60 dB(A) diurno
50 dB(A) notturno

CLASSE IV Aree di intensa attività umana
limiti 65 dB(A) diurno
55 dB(A) notturno

CLASSE V Aree prevalentemente industriali
limiti 70 dB(A) diurno
60 dB(A) notturno

CLASSE VI Aree esclusivamente industriali
limiti 70 dB(A) diurno
70 dB(A) notturno

S Ricettore sensibile SCUOLA

O Ricettore sensibile OSPEDALE, CASA DI CURA O DI RIPOSO

Corsi d'acqua

Aree da destinarsi a spettacolo a carattere temporaneo, ovvero mobile, ovvero all'aperto

Confine Comunale

Strade

Fascia di pertinenza infrastrutture stradali - Tipo Cb - Extraurbane secondarie (ai sensi D.P.R. n° 142/2004)

FASCIA A con estensione di 100 mt dal bordo strada

limiti ricettori sensibili scuole (solo limite diurno), ospedali, case di cura e di riposo
50 dB(A) diurno
40 dB(A) notturno

limiti tutti i ricettori
70 dB(A) diurno
60 dB(A) notturno

FASCIA A

FASCIA B con estensione di ulteriori 50 mt dal limite della fascia A

limiti ricettori sensibili scuole (solo limite diurno), ospedali, case di cura e di riposo
50 dB(A) diurno
40 dB(A) notturno

limiti tutti i ricettori
65 dB(A) diurno
55 dB(A) notturno

FASCIA B

PHONECO S.R.L.
SEDE: Via San Cristoforo, n° 84
20090 Trezzano sul Naviglio - Milano
Tel: 02.48463689 r.a. - Fax: 02.48463681
email: info@phoneco.it
http://www.phoneco.it

Rif. 141/11

Cliente:

Comune di Viggiù (VA)

Progetto:

Piano comunale di classificazione acustica

Titolo documento:

Tavola 1

Tavola di azzonamento Scala 1:5.000 - Planimetria generale territorio comunale

Revisione	Oggetto	Redatto	Verificato	Approvato	Data
0	Emissione	G.deNigris	M.Viganò	F.Artom	28/07/2011